Gestaltung Außenanlagen Neubau 1-zügige Grundschule Bretnig

Stand: 03.04.2018
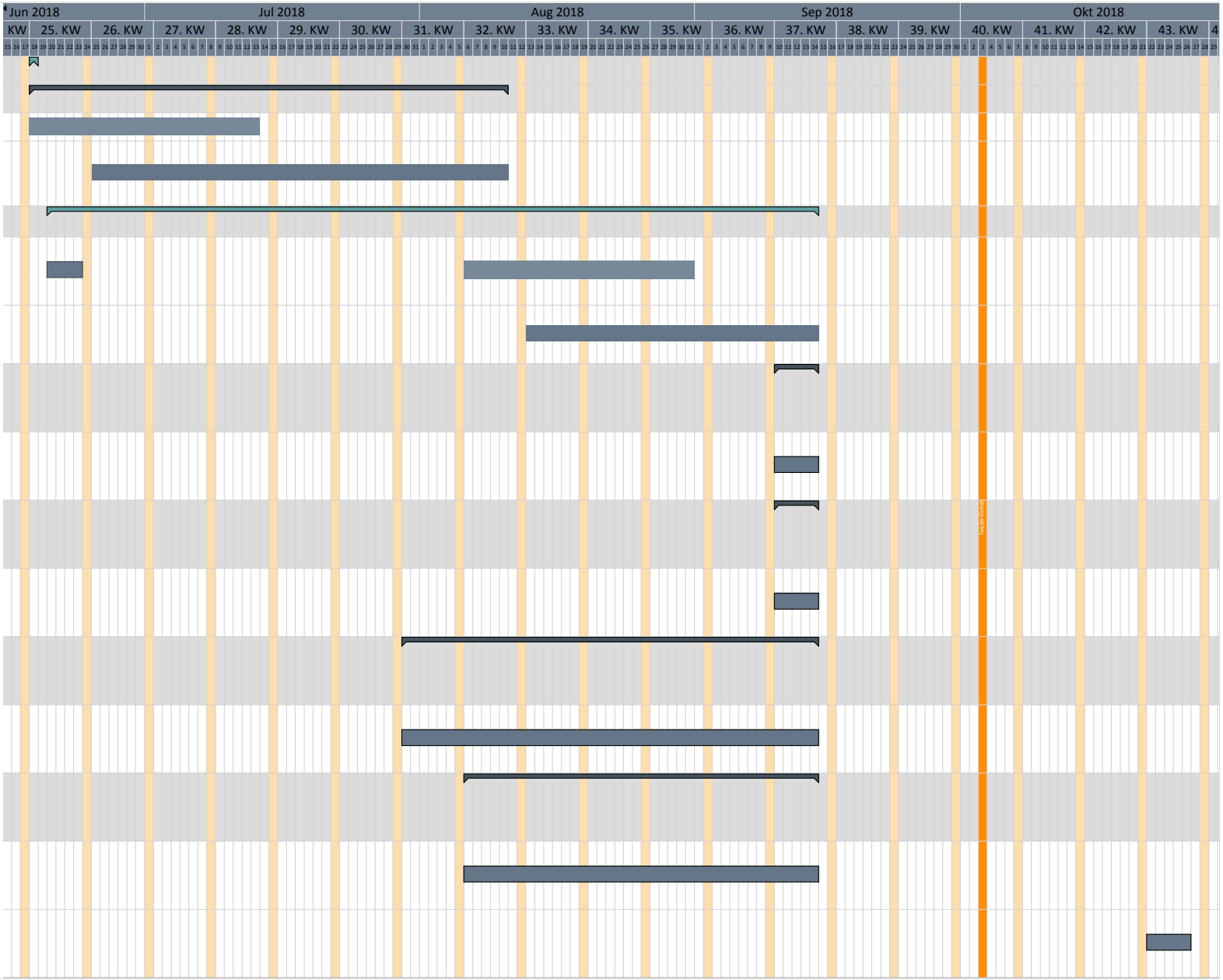
Nr	Name	Anfang	Ende
1	**Übergabe Hochbau**	**Mo, 18.06.18**	**Mo, 18.06.18**
2	**Außenanlagen BF1**	**Mo, 18.06.18**	**Fr, 10.08.18**
3	Tiefbauarbeiten für Medien: Elt., Trinkwasser, Entwässerung Zug um Zug	Mo, 18.06.18	Fr, 13.07.18
4	Herstellung Außenanlagen: Traufstreifen, Fundamente, Pflasterflächen Zug um Zug, Priorität in der Fertigstellung haben Einfahrt, Wirtschaftshof und Innenhof	Mo, 25.06.18	Fr, 10.08.18
5	**Außenanlagen BF 2**	**Mi, 20.06.18**	**Fr, 14.09.18**
6	Herstellung Außenanlagen: Treppe, Böschungssicherung	Mi, 20.06.18	Fr, 31.08.18
7	Herstellung Außenanlagen: Wege, Spielmulde, Oberbodenarbeiten	Mo, 13.08.18	Fr, 14.09.18
8	**Ausstattung Los Außenanlagen**	**Mo, 10.09.18**	**Fr, 14.09.18**
9	Einbau Fahrradständer, Müllkörbe, Hochbeete, Tore	Mo, 10.09.18	Fr, 14.09.18
10	**Los Spielgeräte und Sitzmöbel**	**Mo, 10.09.18**	**Fr, 14.09.18**
11	Einbau Spielgeräte und Sitzmöbel	Mo, 10.09.18	Fr, 14.09.18
12	**Los Zaunbau**	**Mo, 30.07.18**	**Fr, 14.09.18**
13	Einbau Zaunmatte und Tor Zug um Zug	Mo, 30.07.18	Fr, 14.09.18
14	**Los Pflanzung**	**Mo, 06.08.18**	**Fr, 14.09.18**
15	Ansaat Zug um Zug	Mo, 06.08.18	Fr, 14.09.18
16	Bepflanzung	Mo, 22.10.18	Fr, 26.10.18