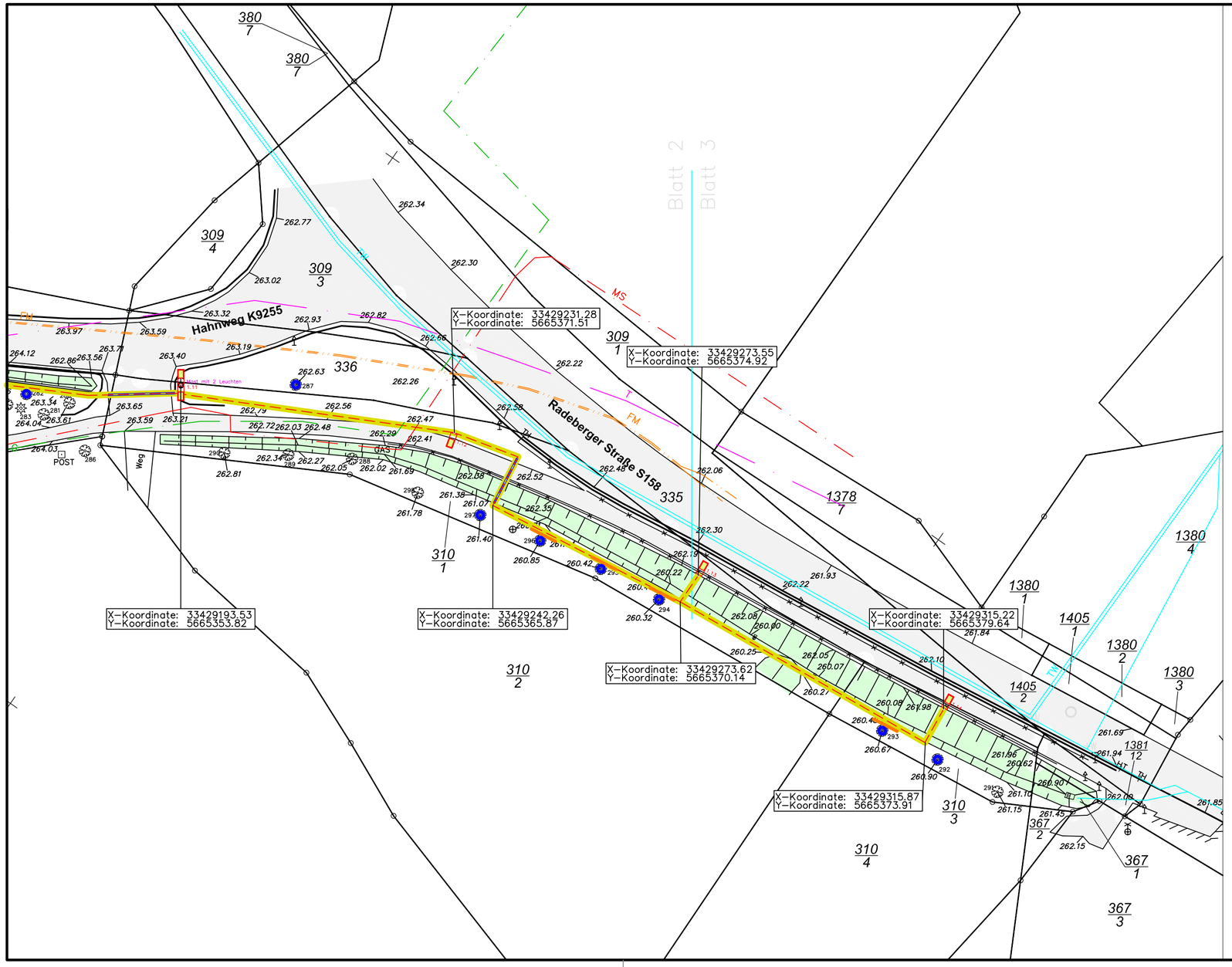

BESTAND PLANUNG

MEDIEN

- FM — Fernmeldeleitungen
- NS-Kabel, Straßenquerung mittels Leerrohr
- MS — MS-Kabel
- G — Gas
- T — Kabel Telekom
- TW — Trinkwasser
- SW — Schmutzwasser
- RW — Regenwasser
- Mastleuchte
- Kabelgraben

FLÄCHEN

- Asphalt
- Rasen, Wiese
- Laub-, Nadelgehölz / Fällung, Rodung

SONSTIGE

- Wurzelschutz
- Stammschutz
- Schutzzaun

Alle Maße sind vor Ort zu überprüfen!
Suchschachtungen für vorhandene Leitungen vor Beginn der Bauarbeiten!
Es gelten die Schutzanweisungen der Medienträger!

Lagesystem: ETRS'89
Höhensystem: DHHN'92

Maßstab 1 : 500

0 5 10 15 20 25 m

Projekt
Errichtung einer Straßenbeleuchtungsanlage für den Radweg zw. Kleinröhrsdorf und Großr.

Auftraggeber
Stadt Großröhrsdorf

Planbezeichnung
Lageplan (Gewerk Tiefbau)

Plan Nr.: 1 / Blatt 3	Projekt Nr.: 358	Maßstab: 1 : 500
Datum: 17.07.2017	Phase: Ausführung	Plangröße: 580 x 297
Bearbeitet: H. Menzel	Geprüft:	
Freigabe:		

Landschaftsarchitektur Panse
Martin-Hoop-Straße 12
D-2526 Bautzen

Tel.: +49(0)3591-52 93-0
Fax: +49(0)3591-52 93-29

E-Mail: info@la-panse.de
www.la-panse.de